Rendimiento de misión crítica. Construido para trabajos exigentes.

Equipos multifunción
Xerox® MX831 y MX833



xerox™

Rendimiento poderoso simplificado.

Equipos multifunción Xerox® MX831 y MX833:



A medida que su empresa crece, también crecen las exigencias para sus equipos. Hay que gestionar más documentos, ejecutar más flujos de trabajo, y aún más cosas para proteger. La satisfacción de esas exigencias no debería requerir tecnología más grande y compleja.

Los equipos multifunción Xerox® MX831 y MX833 fueron construidos para tareas que no pueden permitirse demoras. Aportan el rendimiento, confiabilidad y flexibilidad que los equipos exigentes necesitan para mantener a los documentos en movimiento, desde las tareas empresariales de todos los días hasta los trabajos de alto valor, listos para clientes, colaborando con los equipos para hacer más cosas sin complejidad.

POTENCIA EMPRESARIAL, DISEÑO INTELIGENTE

El rendimiento que su grupo de trabajo necesita Sin gastos generales Los Equipos Multifunción Xerox® MX831 y MX833 aportan a los grupos de trabajo en crecimiento la confianza que necesitan para manejar las demandas de todos los días con manejo flexible de materiales de impresión, capacidad expansiva de papel y automatización inteligente del flujo de trabajo, todo en un dispositivo compacto que es fácil de manejar y está construido a su escala.

CONCÉNTRESE EN LO QUE MÁS IMPORTA

Simplifique las tareas relacionadas con documentos del día a día con una pantalla táctil intuitiva que permite escanear, compartir y organizar documentos de forma rápida y sencilla. Cree archivos digitales que puedan ser buscados, automatice la manipulación de documentos de rutina y reduzca los pasos manuales para que su equipo se mantegna productivo.

RENDIMIENTO CONFIABLE. DÍA TRAS DÍA

Proyectados para grupos de trabajo exigentes, estos equipos multifunción ofrecen rendimiento confiable con la durabililidad y capacidad de servicio simplificada para mantener a su empresa en movimiento. Sus consumibles de larga duración, su construcción robusta y la detección de alimentaciones múltiples, ayudan a minimizar las interrupciones, reducen el mantenimiento y maximizan el tiempo operativo.

SEGURIDAD QUE SIGUE EL RITMO

Los equipos Xerox® combinan la protección multicapas, un Módulo de Plataforma Confiable (TPM), criptografía de avanzada, firmware seguro y soporte para autenticación* de usuario con base en tarjeta para ayudar a salvaguardar sus dispositivos, datos y documentos. Una arquitectura moderna diseñada para soportar estándares de criptografía post cuántica basada en hardware, le ayudará a mantener protegida a su información a medida que evolucionen las necesidades de seguridad.

*Se requiere un lector de tarjetas opcional.

DISEÑADAS PARA USO MÁS INTELIGENTE DE RECURSOS

Estos equipos están fabricados con más del 60% de plástico reciclado post consumidor (PCR), incluyen modos de ahorro de energía incorporados y poseen certificación ENERGY STAR® y registro en EPEAT® El Programa de Recolección de Cartuchos de Xerox® provee una manera conveniente de que los clientes devuelvan los cartuchos usados para reutilización, remanufacturación o reciclado.



Diseñados para la forma en que trabaja.

Equipos multifunción Xerox® MX831 y MX833:

ALIMENTADOR AUTOMÁTICO DE DOCUMENTOS A DOBLE CARA (DADF) DE UNA SOLA PASADA

Escanea simultáneamente ambas caras de un documento, proporcionando hasta 160 (Carta) / (152) A4 ppm. La capacidad de 200 hojas y la detección de múltiple alimentación, ayudan a simplificar grandes trabajos de escaneado a la vez de soportar la captura confiable de documentos.

PANTALLA TÁCTIL COLOR DE 10,1 PULGADAS.

Interfaz intuitiva con acceso rápido a flujos de trabajo, aplicaciones y tareas cotidianas.



ALIMENTADOR MULTIPROPÓSITO DE 100 HOJAS

Incluye soporte para materiales de impresión especiales y papeles de tamaños a medida.

BANDEJA DE 550 HOJAS

Incluye soporte para tamaños Carta, Oficio y Sobres.

Acabado:

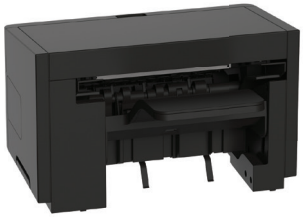

ACABADORA CON ENGRAPADO

Engrapado de posición única para hasta 50 hojas, más un recipiente de salida de 500 hojas con apilado de desplazamiento del trabajo.

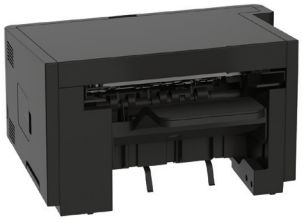

ACABADORA CON ENGRAPADO Y PERFORACIÓN

Incluye todas las capacidades de la Acabadora con engrapado, más 2, 3 o 4 perforaciones y engrapado de dos posiciones, incluso engrapado apaisado.



BUZÓN DE 4 BANDEJAS

Proporciona cuatro recipientes de salida de 100 hojas para separación de trabajos.

Accesorios opcionales



BASE CON RUEDAS

Permite desplazar fácilmente a los dispositivos apoyados en el suelo.



DISCO RÍGIDO DE 500 GB

Proporciona la más elevada capacidad de almacenamiento para grandes trabajos, almacenamiento de documentos y flujos de trabajo avanzados.



LECTORAS DE TARJETAS

Habilita la autenticación segura de usario con base en tarjeta.

Alimentación opcional de papel:

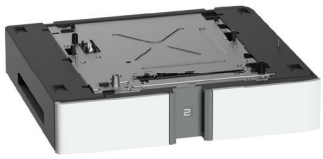

BANDEJA DE 550 HOJAS

Hasta 2 bandejas adicionales de 550 hojas Cuando se configura con la bandeja de 2,100 hojas, solo admitirá una bandeja adicional de 550 hojas.



BANDEJA DE 2,100 HOJAS

Añada una bandeja opcional de 2,100 hojas para una mayor capacidad. (Se requiere Base con ruedas)

En esta página no se muestran todas las configuraciones.

Más información sobre sus opciones de configuración

Equipos multifunción Xerox® MX831 y Xerox® MX833

ESPECIFICACIONES DEL DISPOSITIVO		XEROX® MX831	XEROX® MX833
Funciones		Impresión, Escaneado, Copia y Fax (opcional)	
Configuración[1]		**MX831se:** Alimentador multipropósito de 100 hojas, Bandeja de 550 hojas Habilitación para soluciones (eSF), Unidad de almacenamiento inteligente **MX831tse:** Alimentador multipropósito de 100 hojas, Bandeja de 550 hojas Habilitación para soluciones (eSF), Unidad de almacenamiento inteligente	**MX833se:** Alimentador multipropósito de 100 hojas, Bandeja de 550 hojas Habilitación para soluciones (eSF), Unidad de almacenamiento inteligente **MX833tse:** Alimentador multipropósito de 100 hojas, Bandeja de 550 hojas Habilitación para soluciones (eSF), Unidad de almacenamiento inteligente **MX833xse:** Alimentador multipropósito de 100 hojas, Bandeja de bandeja de papel Habilitación para soluciones (eSF), Unidad de almacenamiento inteligente
Velocidad de impresión (hasta:)[2]		55 ppm carta/52 ppm A4	70 ppm carta/66 ppm A4
Velocidad de escaneo		A una cara: 17 ipm Carta/17 ipm A4 A doble cara: 160 ipm Carta/152 ipm A4	
Ciclo de trabajo mensual (hasta:)		300,000 páginas	350,000 páginas
Volumen de impresión mensual recomendado (hasta)		75,000 páginas	100,000 páginas
Procesador		1,2 GHz de cuatro núcleos	
Memoria/almacenamiento		Unreadable	
Pantalla		Pantalla táctil color de 10,1 pulgadas (256,5 mm).	
Conectividad		USB 2.0 de alta velocidad (posterior de tipo B; frontal y posterior de tipo A), Gigabit Ethernet, inalámbrico 802.11a/b/g/n/ac + Apple iBeacon	
Peso y dimensiones (alt. x anch. x prof.)		**MX831se:** Peso: 96,5 lb / 43.8 kg, Ancho: 908,1 mm/35,8 pulg.; Ancho: 556,9 mm/21,9 pulg.; Profundidad: 22 pulg. (558.8 mm) **MX831tse:** Peso: 131,5 lb / 59,6 kg, Ancho: 1122,7 mm/44,2 pulg.; Ancho: 698,1 mm/27,5 pulg.; Profundidad: 24,2 pulg. (614.3 mm)	**MX833se:** Peso: 96,5 lb / 43,8 kg, Ancho: 908,1 mm/35,8 pulg.; Ancho: 556,9 mm/21,9 pulg.; Profundidad: 22 pulg. (558,8 mm) **MX833tse:** Peso: 131,5 lb / 59,6 kg, Ancho: 1122,7 mm/44,2 pulg.; Ancho: 698,1 mm/27,5 pulg.; Profundidad: 24,2 pulg. (614.3 mm) **MX833xse:** Peso: 157,5 lb / 71,4 kg, Ancho: 1362,7 mm/53,6 pulg.; Ancho: 698,1 mm/27,50 pulg.; Profundidad: 24,2 pulg. (614,3 mm)
Resolución de copia e impresión		Copia: 600 × 600 ppp (máx.) Impresión: Calidad del imagen 1,200 (1,200x600 ppp) 1,200x1,200 ppp (máx.)	
Tiempo de salida de la primera copia (en solo:)		4,5 segundos	4,0 segundos
Tiempo de salida de la primera impresión (en solo:)		4,5 segundos	4,0 segundos
Lenguajes de descripción de páginas		Emulación PostScript® 3, emulación PCL® 6, emulación PCL® 5, PCL® m y PDF	
Funciones de impresión		Interfaz de usuario de un toque, calidad de impresión, tipos de trabajo normal, seguro, guardado y de conjunto de muestras, a doble cara, orientación, compaginación, ID de trabajos de impresión en márgenes, modo de borrador, varias en 1, diseño de folletos, marca de agua, estado de la bandeja y tóner, rotación de imagen a 180 grados, ajustes guardados, configuración de Earth Smart	
Impresión móvil		Apple AirPrint®, Mopria® Print Service, Chromebook, Wi-Fi Direct®	
Escaneo		Destinos de escaneo: correo electrónico, unidad USB frontal, FTP, computadora conectada por red o USB, carpeta de red de Windows. Formatos de escaneo: Unreadable PDF (Searchable PDF available via Xerox® Print and Scan Experience App), TIFF, JPEG, PNG, Optical Character Recognition (formats include Scan to Searchable PDF, Word (DOCX), Excel (XLSX)), Multifeed detection	
Fax (Opcional)[3]		Respuesta automática de compresión MH/MR/MMR/JBIG/JPEG, remarcación automática, reducción automática, envío de difusión, filtro de fax no deseado, libreta de direcciones de fax, reenvío de fax que incluye: fax, correo electrónico, FTP, carpeta de red, número marcado	
Seguridad		Criptografía poscuántica basada en hardware, actualizaciones de firmware firmadas digitalmente, Módulo de plataforma confiable (TPM 2.0), WPA3, TLS 1.3, Módulo criptográfico OpenSSL validado conforme a FIPS 140-3, gestión de certificados, restablecimiento de contraseñas seguro, filtrado de conexiones TCP, filtrado de puertos, controles de acceso, impresión confidencial, borrado de memoria no volátil, separación de red/fax, puertos USB protegidos, inserción automática de la dirección de correo electrónico del remitente, restricciones de inicio de sesión, registro de auditoría y registro del sistema	
Controladores de impresión		Windows® 11, Windows® 10, Windows® Server 2025, Windows® Server 2022, Windows® Server 2019, Windows® Server 2016 macOS 26, macOS 15, macOS 14, Microsoft Universal Print con la aplicación de soporte de impresión (PSA). Para más información sobre los sistemas operativos compatibles, visite nuestra página de Controladores y descargas y especifique su dispositivo en **www.support.xerox.com/es-mx**.	
Servicios de nube opcionales		Haga más con la **plataforma Xerox® Workflow Central**	
Gestión de dispositivos		Servidor web integrado Xerox, Xerox Software, CentreWare Web, Email alerts, **Xerox® Easy Assist App**, **Xerox® Print and Scan Experience App**	
MANIPULACIÓN DEL PAPEL			
Entrada de papel[4]	Alimentador automático de documentos a doble cara (DADF) de una sola pasada	200 hojas; Tamaños personalizados: de 76.2 x 127 mm a 215.9 x 635 mm/de 3 x 5 pulg. a 8,5 x 25 pulg.	
	Bandeja de 550 hojas	550 hojas; Tamaños personalizados: de 76.2 x 148 mm a 216 x 360 mm/de 3 x 5,83 pulg. a 8,5 x 14 pulg.	
	Alimentador multifuncional	100 hojas; Tamaños personalizados: de 76.2 x 127 mm a 216 x 360 mm/de 3 x 5 pulg. a 8,5 x 14 pulg.	
Entrada opcional[4]	Bandeja de 550 hojas	550 hojas; Tamaños personalizados: de 76.2 x 148 mm a 216 x 360 mm/de 3 x 5,83 pulg. a 8,5 x 14 pulg.	
	Bandeja de 2,100 hojas	2,100 hojas; Tamaños personalizados: A5, A4, Carta, Legal, Oficio, 11x17	
Capacidad máxima de papel		Hasta 3,300 hojas	
Salida de papel		Unreadable	
Acabado	Acabadora con engrapado, con apilado de desplazamiento del trabajo	Apilador de 500 hojas, 50 hojas engrapadas, engrapado en una posición Acabadora de oficina LX:	
	Acabadora con engrapado y perforación	Apiladora de salida de 500 hojas, con engrapadora de posiciones múltiples de 50 hojas y 2, 3, 4 perforaciones	
	Buzón de 4 bandejas	Cuatro recipientes de salida de 100 hojas (400 hojas en total) para clasificación desalida en casilla de correo, copia, impresión, apilado con desplazamiento y usuarios múltiples	
Gramajes	Alimentador automático de documentos a doble cara (DADF) de una sola pasada	52-220 g/m²	
	Bandeja principal	60-220 g/m²	
	Alimentador multifuncional	60-220 g/m²	
	Bandeja de 550 hojas	60-220 g/m²	
	Bandeja de 2,100 hojas	60-220 g/m²	

CONTENIDO DE LA CAJA

- Producto Xerox MX831/MX833
- Cartuchos de capacidad inicial preinstalados; cartucho negro:
  Cartucho de impresión negro 7500 páginas[5]
- Guía de instalación
- Hoja de seguridad del producto
- Cable de alimentación

GARANTÍA

Garantía de 1 año (en función de la ubicación)

CERTIFICACIONES

Para consultar la lista más reciente de certificaciones, vaya a xerox.com.

CONSUMIBLES Y OPCIONES

Opciones

Bandeja de 550 hojas	097S05329
Bandeja de 2,100 hojas	097S05328
Base con ruedas	497K26960
Buzón de 4 bandejas	097S05334
Acabadora con engrapado, con apilado de desplazamiento del trabajo	097S05335
Acabadora con engrapado y perforación	097S05336
Teclado inglés	497K26270
Lector de tarjetas (lector USB frontal sin contacto TWN4 MultiTech-P LEGIC)	497K26210
Lector de tarjetas (lector USB frontal sin contacto TWN MultiTech-PI)	497K25970
Disco rígido de 500 GB	497K26250
256 GB de SSD	497K27370
Kit de recinto de HDD extraíble	497K26260
Tarjeta de Fax de 2 puertos	497K26240

Consumibles

- Cartucho de tóner negro de capacidad estándar original de Xerox (15,000 páginas)[5]
- Cartucho de tóner negro de alta capacidad original de Xerox (35,000 páginas)[5]
- Cartucho de tóner negro de extra alta capacidad original de Xerox (73,800 páginas)[5]
- Unidad de imagen 225,000 páginas

Los números de piezas de consumibles están disponibles en **https://www.xerox.com/regional-supplies**

[1] No todos los modelos están disponibles en todas las regiones geográficas..
[2] Velocidad de impresión declarada según norma ISO/IEC 24734.
[3] Tarjeta de Fax de 3 puertos
[4] Las capacidades de papel se basan en papel de 75 g/m²; las capacidades variarán con papeles de .diferente peso.
[5] El rendimiento declarado cumple con la norma ISO/IEC 19752. El rendimiento variará según el tipo de imagen, la cobertura del área y la duración de los trabajos de impresión.

Descúbralo en **www.xerox.com/es-ar** y vea en acción cómo “we make work, work”.

© 2026 Xerox Corporation. Todos los derechos reservados. Xerox®, CentreWare®, el logotipo de Xerox y el gráfico de destello son marcas comerciales de XRX Brandco LLC en los Estados Unidos y/o en otros países.
10/26 REF-1502501 BR43187 MX8BR-01LA EMC26074