Des performances essentielles pour mieux travailler. Conçues pour des travaux exigeants.

Imprimantes multifonctions
Xerox® MX831 et MX833



xerox™

La puissance et la performance dans la simplicité.

Imprimantes multifonctions MX831 et MX833 Xerox®



Les exigences imposées à vos équipes augmentent nécessairement avec le développement de vos activités. Les documents à gérer se multiplient, comme les workflows à exécuter et encore plus à sécuriser. Ces demandes ne devraient pas nécessiter une technologie plus importante, ni plus complexe.

Les imprimantes multifonctions Xerox® MX831 et MX833 sont conçues pour les tâches qui ne peuvent se permettre aucun ralentissement. Elles fournissent la performance, la fiabilité et la flexibilité dont les équipes exigeantes ont besoin pour en faire plus sans complexité supplémentaire. Elles assurent ainsi la création efficace des documents nécessaires aux tâches quotidiennes ou aux travaux à forte valeur ajoutée destinés aux clients.

UNE PUISSANCE PROFESSIONNELLE, UNE CONCEPTION INTELLIGENTE

Les performances que vos groupes de travail attendent. Sans aucune charge supplémentaire. Les imprimantes multifonctions MX831 et MX833 Xerox® donnent aux groupes de travail en pleine croissance la certitude de pouvoir répondre à toutes les exigences quotidiennes, parce qu'elles combinent une gestion flexible des supports, une capacité de papier extensible et une automatisation intelligente des flux de travail, dans un appareil compact, simple à gérer et conçu pour évoluer avec leurs activités.

CONCENTREZ-VOUS SUR L'ESSENTIEL

Vous simplifiez vos tâches documentaires quotidiennes grâce aux commandes intuitives de l'écran tactile, qui facilitent la numérisation, le partage et l'organisation des documents. Vous créez des fichiers numériques consultables, automatisez le traitement des documents courants et réduisez les étapes manuelles, améliorant ainsi la productivité de toute votre équipe.

DES PERFORMANCES FIABLES. JOUR APRÈS JOUR

Conçues pour les groupes de travail exigeants, ces imprimantes se distinguent par leurs performances fiables, leur robustesse et leur facilité d'entretien qui assurent la continuité de vos activités. Des consommables à longue durée de vie, une construction robuste, une gestion fiable du papier et la détection automatique des différents magasins minimisent les interruptions, réduisent la maintenance et maximisent la disponibilité.

UNE SÉCURITÉ QUI ÉVOLUE AVEC VOS BESOINS

Les imprimantes Xerox® combinent une sécurité multicouche, un module de plateforme sécurisée (TPM), un chiffrement avancé, un micrologiciel sécurisé et la prise en charge de l'authentification des utilisateurs par carte* pour protéger vos appareils, vos données et vos documents. Conçue pour prendre en charge les nouvelles normes de cryptographie post-quantique basées sur le matériel, son architecture moderne protège vos informations en intégrant les besoins changeant de la sécurité.

* Un lecteur de cartes en option est requis

CONÇUE POUR UNE UTILISATION PLUS RATIONNELLE DES RESSOURCES

La fabrication de ces imprimantes utilise plus de 60 % de plastique recyclé post-consommation (PCR). Elles intègrent des modes d'économie d'énergie et sont certifiées ENERGY STAR® et homologuées EPEAT®. Avec le programme de collecte de cartouches Xerox®, les clients ont une solution pratique pour renvoyer toutes les cartouches usagées qui seront réutilisées, reconditionnées ou recyclées.



Conçues pour vos habitudes de travail.

Imprimantes multifonctions MX831 et MX833 Xerox®

CHARGEUR AUTOMATIQUE DE DOCUMENTS RECTO VERSO EN UN SEUL PASSAGE (CADRV)

Il fait gagner du temps en numérisant simultanément les deux faces de chaque page au format Letter et A4 à une vitesse pouvant atteindre 160/152 ipm. La capacité de 200 feuilles et le système de détection multi-alimentation rationalise les longs travaux de numérisation, tout en garantissant la fiabilité des documents numérisés.

ÉCRAN TACTILE COULEUR 10,1 PO

Une interface intuitive offre un accès rapide aux flux de travail, aux applications et aux tâches quotidiennes.



DÉPART MANUEL DE 100 FEUILLES

Avec prise en charge de supports spécialisés et de formats personnalisés.

MAGASIN DE 550 FEUILLES

Avec prise en charge des formats Letter, Legal et Enveloppes.

Finition :

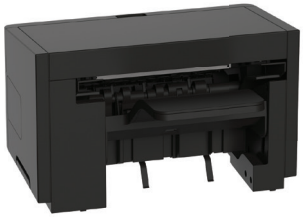

MODULE D'AGRAFAGE

Agrafage à une seule position, jusqu'à 50 feuilles, plus un bac de sortie de 500 feuilles avec empilage à décalage.

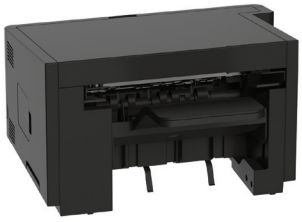

MODULE DE PERFORATION/AGRAFAGE

Comprend toutes les fonctionnalités d'agrafage, la perforation automatique à 2, 3 ou 4 trous et l'agrafage double position, y compris l'agrafage en orientation paysage.



BOÎTE DE RÉCEPTION À 4 BACS

Fournit quatre bacs de 100 feuilles pour la séparation des tâches.

Accessoires en option :



BASE À ROULETTES

Pour déplacer facilement les appareils au sol.



DISQUE DUR 500 GO

Sa grande capacité supporte les projets de grande envergure, l'archivage de documents et les flux de travail avancés.



LECTEUR DE CARTES

Supporte l'authentification sécurisée des utilisateurs à l'aide d'une carte Secure Card.

Alimentation du papier en option :

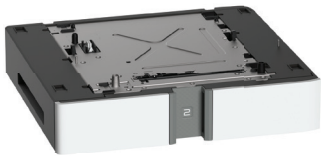

MAGASIN DE 550 FEUILLES

Ajoutez jusqu'à 2 magasins supplémentaires de 550 feuilles. Lorsque l'imprimante est configurée pour utiliser un bac de 2 100 feuilles, un seul bac supplémentaire de 550 feuilles est pris en charge.



MAGASIN DE 2 100 FEUILLES

Ce bac optionnel de 2 100 feuilles optimise la capacité. (Nécessite la base à roulettes).

Cette page ne présente pas toutes les configurations.

En savoir plus sur vos options de configuration.

Imprimantes multifonctions MX831 et MX833 Xerox®

FICHE TECHNIQUE	XEROX® MX831	XEROX® MX833
Fonctions	Imprimer, numériser, copier, télécopier (en option)	
Configuration[1]	**MX831se :** Départ manuel de 100 feuilles, magasin de 550 feuilles, Cadre de solutions intégrées activé (eSF), Disque de stockage intelligent (ISD) **MX831tse[2] :** Départ manuel de 100 feuilles, 2 magasins de 550 feuilles, base à roulettes, Cadre de solutions intégrées activé (eSF), Disque de stockage intelligent (ISD)	**MX833se :** Départ manuel de 100 feuilles, magasin de 550 feuilles, Cadre de solutions intégrées activé (eSF), Disque de stockage intelligent (ISD) **MX833tse[2] :** Départ manuel de 100 feuilles, 2 magasins de 550 feuilles, base à roulettes, Cadre de solutions intégrées activé (eSF), Disque de stockage intelligent (ISD) **MX833xse[2] :** Départ manuel de 100 feuilles, magasin de 550 magasins, magasin de 2 100 feuilles, base à roulettes, Cadre de solutions intégrées activé (eSF), Disque de stockage intelligent (ISD)
Vitesse d'impression (jusqu'à)[2]	55 ppm (Letter)/52 ppm (A4)	70 ppm (Letter)/66 ppm (A4)
Vitesse de numérisation	Recto : 80 ipm Letter, 76 ipm A4 Recto verso : 160 ipm Letter, 152 ipm A4	
Cycle d'utilisation mensuel (jusqu'à)	300 000 pages	350 000 pages
Volume d'impression mensuel recommandé (jusqu'à)	75 000 pages	100 000 pages
Processeur	Quatre cœurs 1,2 GHz	
Mémoire/stockage	RAM 4 Go/Disque de stockage intelligent (ISD) de série, SSD 256 Go, Disque dur 500 Go	
Affichage	Écran tactile couleur 256,5 mm/10,1 po	
Connectivité	USB 2.0 à haut débit (type B à l'arrière , Type A avant et arrière) et avant (pour les lecteurs de cartes et autres utilisations générales), Gigabit Ethernet, sans fil 802.11a/b/g/n/ac + Apple iBeacon	
Poids et dimensions (H x L x P)	**MX831se :** Poids : 43,8 kg/96,5 lb. Hauteur : 908.1 mm/35,8 po, Largeur : 556,9 mm/21,9 po, Profondeur : 558,8 mm/22 po **MX831tse :** Poids : 59,6 kg/131,5 lb. Hauteur : 1122.7 mm/44,2 po, Largeur : 698,1 mm/27,5 po, Profondeur : 614,3 mm/24,2 po	**MX833se :** Poids : 43,8 kg/96,5 lb. Hauteur : 908.1 mm/35,8 po, Largeur : 556,9 mm/21,9 po, Profondeur : 558,8 mm/22 po **MX833tse :** Poids : 59,6 kg/131,5 lb. Hauteur : 1122.7 mm/44,2 po, Largeur : 698,1 mm/27,5 po, Profondeur : 614,3 mm/24,2 po **MX833xse :** Poids : 71,4 kg/157,5 lb. Hauteur : 1362,7 mm/53,6 po, Largeur : 698,1 mm/27,50 po, Profondeur : 614,3 mm/24,2 po
Résolution de copie et d'impression	Copie : 600× 600 ppp (max) Impression : Qualité d'image 1 200 (1 200 × 600 dpi)/1 200 × 1 200 dpi (max)	
Temps de sortie de la première copie (seulement)	4,5 secondes	4,0 secondes
Temps de sortie de la première copie (seulement)	4,5 secondes	4,0 secondes
Langages de description de page	Émulation PostScript® 3, émulation PCL® 6, émulation PCL® 5, PCL® m et PDF	
Fonctions d'impression	Interface utilisateur une touche, Qualité d'impression, types de travaux : normal, sécurisé, enregistré et jeu d'échantillons; recto verso, orientation, assemblage, impression des ID de travaux dans la marge, mode ébauche, N en 1, mise en page cahier, filigrane, état du magasin et du toner, rotation de l'image à 180 degrés, paramètres enregistrés, paramètres Earth Smart	
Impression mobile	Apple AirPrint®, service d'impression Mopria®, Chromebook et Wi-Fi Direct®	
Numérisation	Destinations de numérisation : Courriel, clé USB face avant, FTP, ordinateur connecté en réseau ou via USB, dossier Réseau Windows. Formats de numérisation : PDF (PDF consultable disponible via l'appli Xerox® Print and Scan Experience), TIFF, JPEG, PNG, reconnaissance optique de caractères (formats pris en charge : numérisation vers PDF consultable, Word (DOCX), Excel (XLSX)), détection des alimentations multiples	
Télécopie (en option)[3]	Compression MH/MR/MMR/JBIG/JPEG, réponse automatique, renumérotation automatique, réduction automatique, envoi de diffusion, filtre de télécopie indésirable, carnet d'adresses de télécopie, transfert de télécopie incluant : Télécopie, courriel, FTP, dossier réseau, numéro appelé	
Sécurité	Cryptographie post-quantique matérielle, mises à jour du firmware signées numériquement, module de plateforme sécurisée (TPM 2.0), WPA3, TLS 1.3, module cryptographique OpenSSL validé FIPS 140-3, gestion des certificats, réinitialisation sécurisée des mots de passe, filtrage des connexions TCP, filtrage des ports, contrôles d'accès, impression confidentielle, effacement de la mémoire non volatile, séparation fax/réseau, ports USB protégés, insertion automatique de l'adresse courriel de l'expéditeur, restrictions de connexion, journal d'audit, Syslog	
Pilotes d'impression	Windows® 11, Windows® 10, serveur Windows® 2025, serveur Windows® 2022, serveur Windows® 2019, serveur Windows® 2016 macOS 27, macOS 26, macOS 15, macOS 14, appli Microsoft Universal Print avec assistance d'impression. Pour accéder aux informations les plus récentes sur les systèmes d'exploitation pris en charge, veuillez consulter notre page Pilotes et Téléchargements et spécifiez votre appareil sur le site web **www.support.xerox.com/fr-ca**	
Services infonuagiques optionnels	Repoussez les limites avec la plateforme **Xerox® Workflow Central**	
Gestion de l'appareil	Serveur Web intégré de Xerox®, logiciel Web Xerox® CentreWare®, alertes par courriel, **Appli Xerox® Easy Assist**, **Appli Xerox® Print and Scan Experience**	
GESTION DES SUPPORTS		
Alimentation papier[4] — Chargeur automatique de documents recto verso en un seul passage (CADRV)	200 feuilles; formats personnalisés : 76,2 x 127 mm à 215,9 x 635 mm/3 x 5 po à 8.5 x 25 po	
Alimentation papier[4] — Magasin de 550 feuilles	550 feuilles; formats personnalisés : 76,2 x 148 mm à 216 x 360 mm/3 x 5,83 po à 8.5 x 14 po	
Alimentation papier[4] — Départ manuel	100 feuilles; formats personnalisés : 76,2 x 127 mm à 216 x 360 mm/3 x 5 po à 8.5 x 14 po	
Options d'entrée[4] — Magasin de 550 feuilles	550 feuilles; formats personnalisés : 76,2 x 148 mm à 216 x 360 mm/3 x 5,83 po à 8.5 x 14 po	
Options d'entrée[4] — Magasin de 2 100 feuilles	2 100 feuilles. Formats Papier : A5, A4, Letter, Legal, Folio, Oficio	
Capacité papier maximale	Jusqu'à 3 300 feuilles	
Réception	550 feuilles standard ; jusqu'à 1 050 feuilles avec la configuration de sortie prise en charge	
Finition — Module d'agrafage avec empilage à décalage	Bac d'empilage 500 feuilles, agrafage 50 feuilles, agrafage à une position, et empilage à décalage	
Finition — Module de perforation/agrafage	Bac d'empilage de 500 feuilles, agrafage multi-position de 50 feuilles, et perforation intégrée 2/3/4 trous	
Finition — Boîte de réception à 4 bacs	Quatre bacs de 100 feuilles (400 feuilles au total) pour séparer des tâches, copier, imprimer, empiler avec décalage et triage multi-utilisateur.	
Grammages — Chargeur automatique de documents recto verso en un seul passage (CADRV)	52 à 120 g/m²	
Grammages — Magasin principal	60 à 220 g/m²	
Grammages — Départ manuel	60 à 220 g/m²	
Grammages — Magasin de 550 feuilles	60 à 220 g/m²	
Grammages — Magasin de 2 100 feuilles	60 à 135 g/m²	

ÉLÉMENTS INCLUS

- Produit Xerox MX831/MX833
- Capacité de démarrage pré-installée :
  – Cartouche de toner noir : 7 500 pages[5]
- Guide d'installation
- Fiche de sécurité du produit
- Cordon d'alimentation

GARANTIE

1 an de garantie (selon le pays)

CERTIFICATIONS

Pour consulter la liste des certifications actualisée, rendez-vous sur xerox.com.

CONSOMMABLES ET OPTIONS

Options

Magasin de 550 feuilles	097S05329
Magasin de 2 100 feuilles	097S05328
Base à roulettes	497K26960
Boîte de réception à 4 bacs	097S05334
Module d'agrafage avec empilage à décalage	097S05335
Module de perforation/agrafage	097S05336
Clavier anglais	497K26270
Lecteur de cartes (USB avant sans contact TWN4 MultiTech-P LEGIC)	497K26210
Lecteur de cartes (USB avant sans contact TWN MultiTech- PI)	497K25970
Disque dur 500 Go	497K26250
SSD 256 Go	497K27370
Kit enceinte de disque dur amovible	497K26260
Carte Télécopieur 2 ports 497K26240	

Fournitures

- Cartouche de toner Noir authentique de capacité standard de Xerox, 15 000 pages[5]
- Cartouche de toner Noir authentique de Xerox de grande capacité, 35 000 pages[5]
- Cartouche de toner Noir authentique de très grande capacité de Xerox, 73 800 pages[5]
- Unité d'imagerie, 225 000 pages

Les références des fournitures sont disponibles sur le site **https://www.xerox.com/regional-supplies**

[1] Toutes les configurations ne sont pas disponibles dans toutes les régions.
[2] Rendement déclaré conformément à la norme ISO/IEC 24734.
[3] Carte Télécopieur - 2 ports - requise
[4] Les capacités indiquées s'appliquent à du papier de 75 g/m². Elles varient en fonction du grammage utilisé.
[5] Rendement déclaré conformément à la norme ISO/IEC 19752. Le rendement varie selon l'image, la couverture et le tirage.

Pour en savoir plus, visitez **www.xerox.ca/fr-ca** et découvrez comment nous rendons le travail efficace.

© 2026 Xerox Corporation. Tous droits réservés. Xerox®, CentreWare®, le logo Xerox et le graphique Spark sont des marques de commerce de XRX Brandco LLC aux États-Unis et/ou dans d'autres pays.
10/26 REF-1502501 BR43187 MX8BR-01QA EMC26074